

El Hombre de Fuego
y otras leyendas argentinas
Ana María Shua

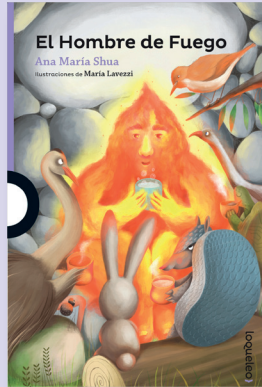

Nombre y apellido:
.....

Clase:
.....

Fecha:
.....

● **Completar el siguiente cuadro.**

Leyenda	Personaje/s involucrado/s	Espacio geográfico	Pueblo al que pertenece el relato
“El sapo y el quirquincho”			
“La flor del Irupé”			
“La Serpiente Arco Iris”			
“Un árbol con barba”			
“¿De qué color eran sus ojos?”			
“Viento Zonda, el destructor”			
“El Hombre de Fuego”			

Luego, determinar brevemente la existencia de qué elemento de la naturaleza u objeto intenta explicar cada uno de estos relatos.

- 1)
- 2)
- 3)
- 4)
- 5)
- 6)
- 7)